



Busan My Love

ทัวร์ปูซาน ชมซากุระ

BS06_BX





เริ่มต้น

18,999.-

กำหนดการเดินทาง

วันที่ 27 - 31 มีนาคม 68
วันที่ 28 มี.ค. - 1 เม.ย 68
วันที่ 31 มี.ค. - 4 เม.ย 68
วันที่ 01 - 05 เมษายน 68
วันที่ 03 - 07 เมษายน 68
วันที่ 05 - 09 เมษายน 68

พิเศษ!! พิเศษ 3 คืน
ไม่ต้องย้ายโรงแรมให้เหนื่อย

- ชมดอกซากุระนับหมื่นๆต้นเมืองจินแฮ
- พิเศษ!! นั่งรถไฟปู๊กบีก “สกายแคปซูล”
- ตามแลนด์มาร์คดัง อาทิ หมู่บ้านคัมซอน + ตลาดนัมโพดง



Sky Capsule



อุทยานแห่งชาติ



หมู่บ้านคัมซอน

** ร่วมเทศกาลชมดอกซากุระ 2025 เมืองจินแฮ 1 ปี มีแค่ครั้งเดียวเท่านั้น **

สายการบินแอร์ปูซาน (BX) <ชั้นเครื่องสุวรรณหงษ์>			
ขาไป	BX 726	กรุงเทพ (BKK) - กิมแฮ (PUS)	22.50 - 06.10+ น.
ขากลับ	BX 725	กิมแฮ (PUS) - กรุงเทพ (BKK)	18.00 - 21.50 น.

วันแรก กรุงเทพฯ - สนามบินนานาชาติสุวรรณภูมิ

- 19.00 น. คณะพร้อมกัน ณ สนามบินสุวรรณภูมิ ผู้โดยสารขาออกชั้น 4 ประตู 10 กรุณาสังเกตป้ายรับที่ สนามบิน “HAPPY TOGETHER” โดยมีเจ้าหน้าที่ส่งท้าวร์ และหัวหน้าท้าวร์ให้การต้อนรับ
- 22.50 น. เดินทางสู่ประเทศ เกาหลีใต้ โดยสายการบิน แอร์ปูซาน เที่ยวบิน BX 726

AIR BUSAN



วันที่สอง สนามบินกิมแฮ (ปูซาน) - ร่วมเทศกาลชมดอกซากุระ ณ เมืองจินแฮ “เทศกาลชมดอกซากุระชื่อดัง 1 ปีมีแค่ครั้งเดียวเท่านั้น” - พาท่านไป เช็คอินแลนด์มาร์คดัง “หมู่บ้านวัฒนธรรมคัมซอน” ฉายา “ซานโตรินี่ปูซาน” ถ่ายรูปชมวิวทะเล ณ ซองโด สกายวอร์ค (ไม่รวมค่าเคเบิลคาร์) - เข้าสู่ที่พัก

- 06.10+ น. เดินทางถึง สนามบินนานาชาติกิมแฮ ประเทศเกาหลีใต้ หลังผ่านขั้นตอนการตรวจคนเข้าเมือง และรับสัมภาระเรียบร้อยแล้ว (เวลาท้องถิ่นประเทศเกาหลีใต้ เร็วกว่าประเทศไทย 2 ชั่วโมง)



จากนั้นนำท่านเดินทางสู่ **เมืองจินแฮ** นำท่านชมเทศกาลชมดอกซากุระ **โดยเทศกาลนี้จะมีตั้งแต่ปลายเดือนมีนาคม - ต้นเดือนเมษายน 68** สำหรับ **“เทศกาลจินแฮกุนฮังเจ”** ถือได้ว่าเป็นเทศกาลชมซากุระที่ยิ่งใหญ่ที่สุดแห่งหนึ่งของเกาหลีใต้ ในช่วงฤดูใบไม้ผลิ ซากุระทั่วทั้งเขตจินแฮ จะออกดอกสีชมพูบานสะพรั่งกว่า 2 แสนต้น เกิดเป็นภาพงดงามตระการตาที่สุดแสนโรแมนติกและเป็นจุดไฮไลท์ที่นักท่องเที่ยวนิยมมาท่องเที่ยวบูชาเป็นอย่างมาก และภายในเทศกาลซากุระเมืองจินแฮมีจุดแลนด์มาร์คดั่งที่นักท่องเที่ยวห้ามพลาดเลยที่เดียว ซึ่งจะมี 2 จุดหลักดังนี้ **“อุโมงค์ซากุระ คลองยอชวาซอน” (YEOWACHEON STREAM)** เริ่มเป็นที่รู้จักกันหลังจากซีรีส์เรื่อง Romance ออกอากาศเมื่อปี 2002 ซึ่งใช้คลองแห่งนี้เป็นฉากในการถ่ายทำโด่งดังจนมีชื่อเรียกสะพานที่ใช้ข้ามคลองตามชื่อซีรีส์นั่นก็คือ Romance Bridge บรรยากาศสองฝั่งคลองจะมีต้นซากุระเรียงรายอยู่ตลอดแนวเหมือนเป็นอุโมงค์เลยที่เดียว นักท่องเที่ยวสามารถเดินชมได้ทั้งทางเดินสะพานไม้ความยาวประมาณ 1 กิโลเมตร



และอีก 1 จุดที่ห้ามพลาด !! **“ทางรถไฟดอกซากุระคยองฮวา” (GYEONGHWA STATION CHERRY BLOSSOM ROAD)** เป็นหนึ่งในจุดชมซากุระที่สวยงามอันดับต้น ๆ ของเกาหลีเลยทีเดียว โดยสามารถมองเห็นรถไฟที่วิ่งมาจอดที่สถานีพร้อมกับวิวอุโมงค์ดอกซากุระที่เรียงรายกันอยู่เต็มทั้งสองข้างทาง สถานีรถไฟคยองฮวาแห่งนี้เป็นสถานีเล็กๆ อยู่ที่เมืองจินแฮ (Jinhae) ได้มีการยกเลิกการใช้งานไปแล้วตั้งแต่ปี 2015 แต่จะเปิดให้รถไฟวิ่งเฉพาะในช่วงเทศกาล Jinhae Gunhangje Festival เท่านั้น ซึ่งเป็นเทศกาลชมดอกซากุระที่จัดอย่างยิ่งใหญ่ของเมืองจินแฮ ดอกซากุระที่ขึ้นอยู่สองข้างริมทางรถไฟซึ่งมีความยาวประมาณ 800 เมตรก็จะบานพร้อม ๆ กัน



จึงทำให้ผู้คนนิยมมาท่องเที่ยวถ่ายภาพขณะที่รถไฟกำลังวิ่งผ่าน ซึ่งจะมองเห็นวิวสวย ๆ ของดอกซากุระเป็นฉากหลังด้วย นอกจากนี้ยังมีซีรีส์เกาหลีหลายเรื่องที่ใช้ทางรถไฟแห่งนี้เป็นฉากในการถ่ายทำ เช่น “Boy Goes to Heaven” (2005) และ “Spring Waltz” (2006) อีสระให้ท่านได้ถ่ายรูปตามอัธยาศัย ให้ท่านได้ดื่มด่ำกับบรรยากาศของดอกซากุระที่บ้านสะพรั่งอย่างเต็มที่

**** หมายเหตุ : การบานของซากุระขึ้นอยู่กับสภาพอากาศ บริษัทฯไม่สามารถกำหนดได้ ****

เที่ยง

รับประทานอาหารกลางวัน ณ ร้านอาหาร **เมนูบุลโกกิ หมูผัดซอสเกาหลี (1)**



จากนั้น นำท่านเดินทางสู่ **“หมู่บ้านวัฒนธรรมคัมซอน” GAMCHEON CULTURE VILLAGE** สถานที่ท่องเที่ยวที่เป็นแลนด์มาร์คที่พลาดไม่ได้ของเมืองปูซาน หมู่บ้านที่ตกแต่งด้วยสีอัน

สวยงามเรียงซ้อนกันนับ 1,000 หลัง ไฮไลท์!! ชมวิวของหมู่บ้านที่ไล่ระดับลงมาเรื่อยๆ สีสนสวยงาม จนได้รับการขนานนามว่าเป็น “ซานโตรินี่แห่งเกาหลี” ภายในหมู่บ้านแห่งนี้ยังมีร้านค้า อาทิ ร้านกาแฟ ร้านขายของที่ระลึก ขนมต่างๆ และตลอดทางเดินมีมุมให้ถ่ายรูปมากมาย



จากนั้นนำท่านเดินทางสู่ **ช่องโต SKY WALK (ไม่รวมค่าขึ้นเคเบิลคาร์)** ความพิเศษของ “ช่องโต SKY WALK” ก็คือมีการสร้างให้เป็นลักษณะโค้งไปมาเหมือนกับมังกรที่บินอยู่บนทะเลมีระยะทางความยาวถึง 365 เมตร กว้าง 2.3 ม. สูง 9.3 ม. เป็นสกายวอล์คที่ยาวที่สุดในเกาหลี และบนทางเดินจะมีส่วนที่ตรงกลางเป็น TEMPER GLASS (กระจกนิรภัย) เวลาเดินจะมองเห็นทะเลด้านล่างด้วย ส่วนบริเวณชายหาดก็สามารถเดินเล่นกินลมชมวิวได้แบบสบายๆ



คำ **รับประทานอาหารเย็น ณ ร้านอาหาร เมนูหมูย่างเกาหลี (2)**

นำท่านเข้าสู่ โรงแรมที่พัก **CITADINES CONNECT BUSAN หรือ CONNECT BUSAN หรือ LAYERS HOTEL หรือ HILL SIDE HOTEL หรือ โรงแรมระดับเทียบเท่า 3 ดาว**

วันที่สาม **ช้อปปิ้งเครื่องสำอาง COSMETIC – วัดริมทะเลชื่อดัง “ วัดแฮดง ยงกุงซา ”**
สุดฮิป!! คาเฟ่ริมทะเล CORALANI CAFE – ลีตเต้ พรีเมียม เอาท์เล็ต
เดินเล่นตลาดแฮอนแด – ชมวิวตึกสูง ๆ ในยามค่ำคืน “ THE BAY 101 ”

เช้า **รับประทานอาหารเช้า ณ โรงแรมที่พัก (3)**

จากนั้นนำท่านไปช้อปปิ้ง **“เครื่องสำอางปลอดภาษี” COSMETIC OUTLET** เครื่องสำอางชั้น
ชื่อของเกาหลี อาทิ Botox , ครีมรักษาฝ้ากระ, ครีมบำรุงลดเลือนริ้วรอย , กันแดด , EE ครีม
บางผลิตภัณฑ์ยังไม่มีขายในไทย จากนั้นนำท่านเดินทางสู่ **“วัดแฮดง ยงกุงซา” HAEDONG**
YONGGUNGSA TEMPLE เป็นวัดที่ตั้งอยู่บนชายฝั่งตะวันออกเฉียงเหนือของเมืองปูซาน เป็น
วัดที่สร้างบนเหล่าโขดหินริมชายหาดที่แตกต่างไปจากวัดส่วนใหญ่ในประเทศเกาหลีที่มักจะสร้าง
อยู่ตามเชิงเขา วัดแห่งนี้ถูกสร้างขึ้น เมื่อปี 1376 จากนั้นในปี 1976 ถูกฟื้นฟูและปรับปรุงอีก
ครั้งเพื่อให้คงไว้ซึ่งเอกลักษณ์และความงดงามแบบดั้งเดิมจากประตูล้อมมังกรสีทองอร่าม เดินผ่าน
อุโมงค์ขนาดเล็ก ไปสู่ทางเดินและบันไดหิน 108 ขั้น เป็นจุดชมวิวดูความงดงามของทะเล



เที่ยง **รับประทานอาหารกลางวัน ณ ร้านอาหาร เมนูจิมดัก ไก่ผัดพะโล้เกาหลี (4)**

จากนั้นนำท่านไปนั่งชิล ๆ กับคาเฟ่ริมทะเลสุดฮิป **“ CORALANI CAFE ”** อีสระให้ท่านได้
ถ่ายรูปตามอัธยาศัย **(ไม่รวมค่าเครื่องดื่ม)** ท่านจะได้จิบเครื่องดื่มพร้อมชมวิวทะเลสวย ๆ
ภายในร้านมีมุมให้ถ่ายรูปอีกมากมาย



จากนั้นนำท่านไปเดินเล่นช้อปปิ้งสินค้าแบรนด์เนม **“ล็อตเต้ พรีเมียม เอทส์เล็ท”** ท่านสามารถเลือกซื้อสินค้าแบรนด์เนมที่ลดราคา 20 - 80% อาทิ รองเท้ายี่ห้อ Nike , Adidas , New Balance กระเป๋า Gucci , Coach หรือ แว่นกันแดด Ray-Ban ที่มีให้เลือกหลายดีไซน์ จากนั้นนำท่านไปเดินเล่น **“ตลาดแฮอนแด่” (HAEUNDAE MARKET)** เป็นตลาดที่ยาวเรียงรายไปด้วยร้านค้าตลอดสองฝั่ง เป็นตลาดที่นิยมมากเพราะอยู่ตรงข้ามกับหาดแฮอนแด่ ตลาดแห่งนี้เต็มไปด้วยอาหารทะเลสด ผัก ผลไม้ เสื้อผ้า ของใช้ต่างๆ รวมไปถึงร้านอาหารทะเลสด ๆ รวมถึงของทานเล่น อาทิ ตี๋อกบกกี คิมบับ โอดัง ที่มีให้เลือกทานมากมาย



จากนั้นนำท่านไปถ่ายรูปสวยๆที่ **“The Bay 101”** อีกหนึ่งจุดถ่ายรูปยอดฮิตของเมืองปูซาน สำหรับจุดถ่ายรูปสุดฮิต คือบริเวณที่เราจะเห็นฉากหลังเป็นตึกที่เปิดไฟสวยๆ ได้บรรยากาศโรแมนติกไปอีกแบบ อีสาระให้ท่านได้ถ่ายรูปตามอัธยาศัย



นำท่านเข้าสู่ **โรงแรมที่พัก CITADINES CONNECT BUSAN หรือ CONNECT BUSAN หรือ LAYERS HOTEL หรือ HILL SIDE HOTEL หรือ โรงแรมระดับเทียบเท่า 3 ดาว**

วันที่สี่

ถ่ายรูปกับดอกซากุระบาน ณ สวนสาธารณะ “อนซอนซอน” - โสมเกาหลี
น้ำมันสน - ฮ็อกเก็ตนามู - พิเศษ!! พาท่านนั่งรถไฟปู๊กัก “สกายแคปซูล”
ถ่ายรูปกับสะพานควังอันลี - ดิวตี้ฟรี - ถ่ายรูปกับปูซานทาวเวอร์
ช้อปปิ้งตลาดนัมโพตง (ตลาดช้อปปิ้งชื่อดังของปูซาน) - ตลาดปลาจากัลชี

เช้า

รับประทานอาหารเช้า ณ โรงแรมที่พัก (5)

จากนั้นนำท่านเดินทางไปยัง **“สวนสาธารณะ อนซอนซอน” ONCHEONCHEON STREAM** พาท่านไปแวะเดินเล่นรับลมเย็นๆ และถ่ายรูปวิวสวยๆกับดอกเรป หรือเรปซีด (Rapeseed) หรือรู้จักกันอีกชื่อว่าดอกคาโนล่า ที่ผลิบานในช่วงฤดูใบไม้ผลิ และที่สำคัญสวนสาธารณะแห่งนี้ยังมีต้นซากุระบานสะพรั่งตลอดทางเดิน 2 ข้างทาง อีสาระให้ท่านได้ถ่ายรูปตามอัธยาศัย



**หมายเหตุ : กรณีมา 2 ท่านแล้วต้องการนั่งไฟรเวทส่วนตัว
ต้องชำระเพิ่มท่านละ 300 บาท และแจ้งล่วงหน้าก่อนเดินทาง 15 วัน**

จากนั้นนำท่านไปถ่ายรูปชิลๆ กับ **“ชายหาดควังอัลลี” (GWANGALLI BEACH)** ชายหาดที่มีชื่อเสียง และเป็นที่ยอดนิยมของนักท่องเที่ยว เป็นอันดับสองรองจาก ชายหาดแฮอุนแด (Haeundae Beach) นักท่องเที่ยวมักนิยมเดินเล่นไปตามชายหาด เพื่อการพักผ่อนหย่อนใจ และบริเวณโดยรอบยังมีร้านอาหาร, ร้านกาแฟ, และอีกหลากหลายร้านค้า ให้เลือกซื้อเลือกหาตามใจชอบอีกด้วย การนั่งเล่นทอดสายตาดูริมทะเล เพื่อชื่นชมทิวทัศน์ของชายหาดที่มีฉากหลังเป็น **“สะพานควังอัลลี” (GWANGANDAEGYO BRIDGE)** ที่สวยงามในยามกลางวัน โดยเฉพาะในยามค่ำคืนซึ่งจะยิ่งสวยงาม และสุดแสนจะโรแมนติก ไปด้วยแสงสีของไฟ LED หลายพันดวง ซึ่งถูกประดับประดาอยู่บนสะพาน สะพานแห่งนี้เป็นสะพานข้ามมหาสมุทรที่ยาวที่สุดในประเทศเกาหลีใต้ ความยาวของสะพานมีระยะทางถึง 7.4 กิโลเมตร โดยทอดยาวจากย่านนัมชอนดง ไปจนถึงเซนต์มิจี๊ ของเขตแฮอุนแด ของเมืองปูซาน (Busan) อีสระให้ท่านได้ถ่ายรูปตามอัธยาศัย



จากนั้น นำท่านเดินทางไปช้อปปิ้งสินค้าปลอดภาษี ณ **“ดิวตี้ฟรี”** อิสระให้ท่านเลือกซื้อเครื่องสำอาง Counter Brand สุดฮิต อาทิ Sulwhasoo , Innisfree , Laneige , SK-II , Estee Lauder , Dior , Giorgio Armani, Mac , Bobbi Brown รวมถึงน้ำหอมยอดฮิต Burberry , Dior J’adore , Chloé Eau de , Chanel coco , Lancôme ฯลฯ อิสระให้ท่านเลือกซื้อสินค้าตามอัธยาศัย



จากนั้นนำทุกท่านไปถ่ายรูปกับ **“ปูซานทาวเวอร์”** (ไม่รวมค่าขึ้นลิฟต์) ตั้งอยู่ใจกลางเมืองปูซาน ย่านช้อปปิ้งนัมโพดง ซึ่งเป็นหอคอยที่มีความสูง 120 เมตร ด้านหน้าของหอคอยจะมีอนุสาวรีย์แม่ทัพอึนชิน เป็นที่เคารพนับถือของชาวเกาหลี และ ด้านล่างของปูซานทาวเวอร์ยังมี พิพิธภัณฑ์ เรือนานาชาติให้เยี่ยมชมกันด้วย

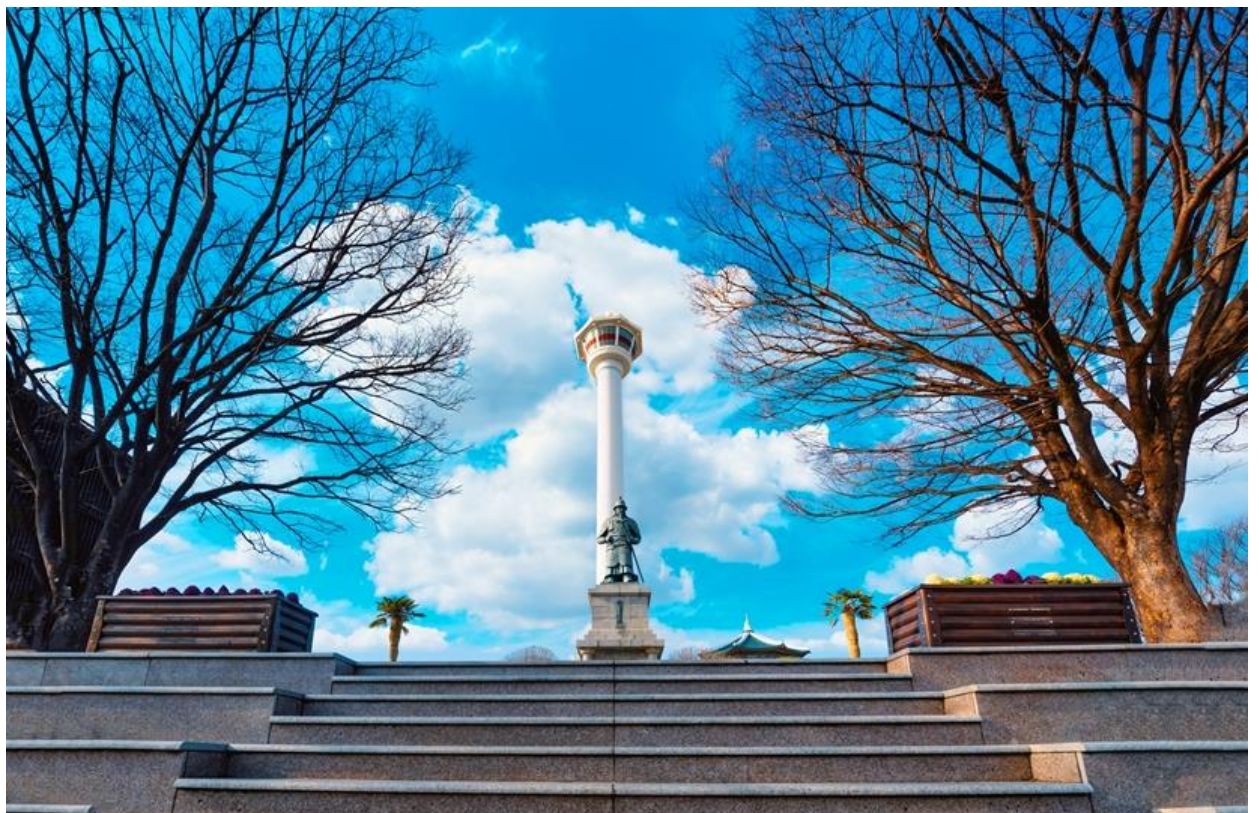

จากนั้นนำท่านไปช้อปปิ้งต่อที่ **“ตลาดนมโพแดง”** เป็นแหล่งช้อปปิ้งสินค้าใจกลางเมืองปูซาน ได้รับฉายาว่าเป็น “ย่านเมียงดงแห่งเมืองปูซานเลยทีเดียว” เพราะไม่เพียงแต่จะเป็นย่านช้อปปิ้ง แต่ยังเต็มไปด้วย คลับ บาร์ ร้านอาหาร ร้านกาแฟ และที่สำคัญยังเป็นย่านที่สำคัญในปูซานที่เต็มไปด้วยโรงภาพยนตร์และโรงละคร ซึ่งปูซานได้เป็นเจ้าภาพจัดงานเทศกาลภาพยนตร์นานาชาติปูซาน ในเดือนตุลาคมของทุกปี และที่สำคัญย่านนี้ก็ยังเป็นหนึ่งในย่านที่นักท่องเที่ยวจะเดินทางมาละลายทรัพย์กันอย่างหนาแน่น เพราะมีร้านค้ามากมายสินค้าหลากหลายราคาให้เลือก ไม่ว่าจะเป็นเสื้อผ้า เครื่องประดับ รองเท้าต่าง ๆ อีกด้วย

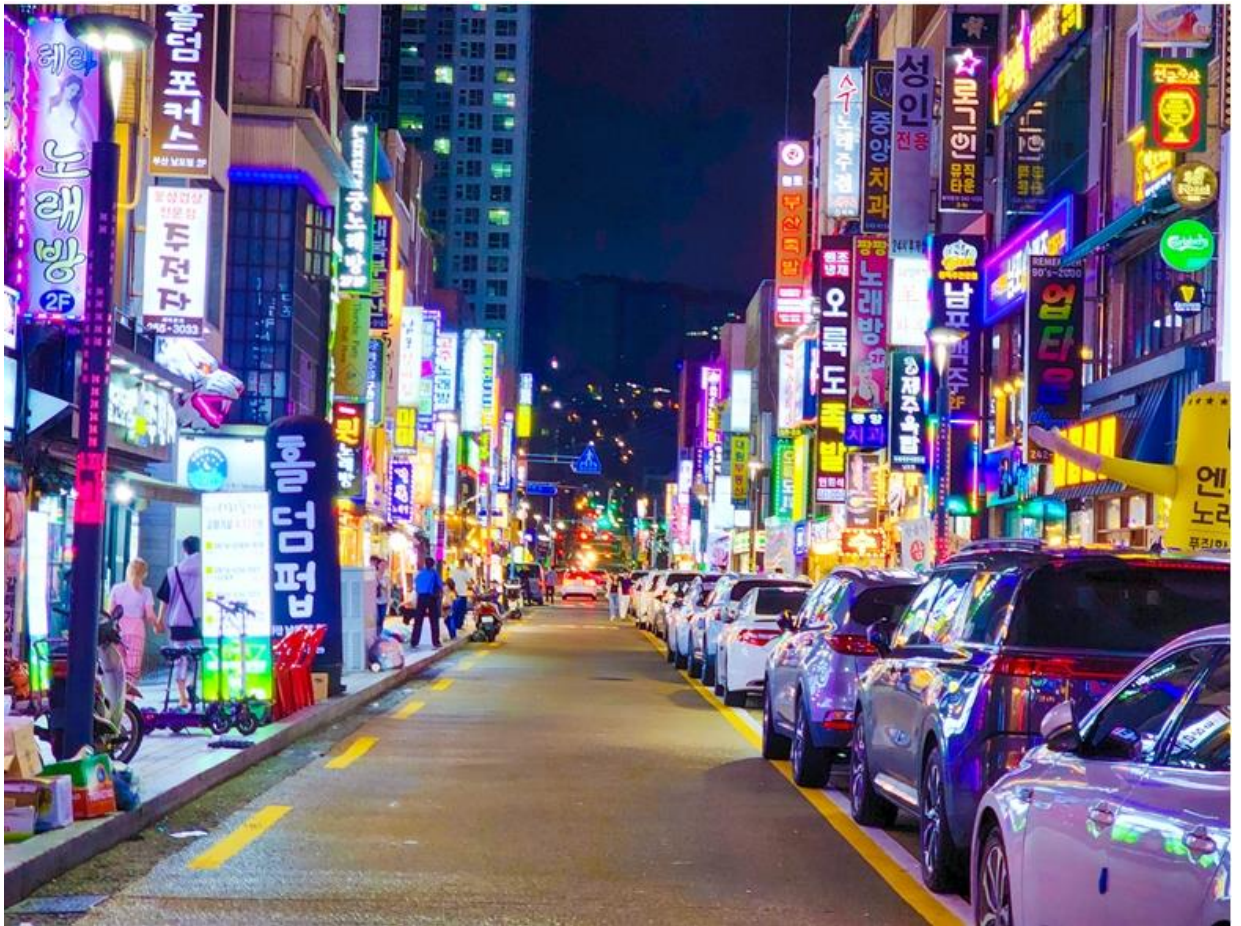

จากนั้นท่านสามารถเดินเล่นต่อไปที่ **“ตลาดปลาจกัลชี” (JAGALCHI FISH MARKET)** เป็นตลาดปลาและอาหารทะเลที่ใหญ่ที่สุดของเกาหลี และยังเป็นอีกหนึ่งแลนด์มาร์คของเมืองปูซานอีกด้วย ที่ตลาดปลาจกัลชีจะมีร้านอาหารทะเลสด ๆ ให้นักท่องเที่ยวได้เลือกทานมากมาย ท่านสามารถเลือกอาหารทะเลสด ๆ ของทางร้านแล้วให้ทางร้านปรุงเมนูอาหารได้ตามใจชอบ



คำ อิสระอาหารเย็น ณ ตลาดนมโปกง เพื่อให้ท่านได้ช้อปปิ้งอย่างเต็มที่

นำท่านเข้าสู่ โรงแรมที่พัก CITADINES CONNECT BUSAN หรือ CONNECT BUSAN หรือ LAYERS HOTEL หรือ HILL SIDE HOTEL หรือ โรงแรมระดับเทียบเท่า 3 ดาว

วันที่ห้า อุทยานแทจงแด (TAEJONGDAE PARK) - ซอมยอน ช้อปปิ้งสตรีท
ร้านละลายเงินวอน - สนามบินกิมแฮ - กรุงเทพฯ

เช้า รับประทานอาหารเช้า ณ โรงแรมที่พัก (7)



จากนั้นนำท่านไปชม “อุทยานแทจงแด” (TAEJONGDAE PARK) อุทยานแห่งนี้เป็นแหล่งท่องเที่ยวที่มีชื่อเสียงมากอีกแห่งหนึ่ง มีลักษณะเป็นหน้าผาสูงชันติดทะเล มุมถ่ายรูปที่ห้ามพลาดคือ ประภาคารยงโด เป็นจุดชมวิวที่สูงที่สุดของสวนแห่งนี้ มีอายุมากกว่า 100 ปีแล้ว จากนั้นก่อนเดินทางกลับ พาท่านไปเดินเล่นย่าน “ซอมยอน ช้อปปิ้งสตรีท” ตลอดระยะทางกว่า 330 เมตรของถนนนั้น เต็มไปด้วยร้านอาหารที่ทั้งอาหารพื้นเมืองและอาหารนานาชาติ ร้านกาแฟให้นั่งชิลล์ ร้านเสื้อผ้าแฟชั่น รองเท้า เครื่องสำอาง และของที่ระลึก อิสระให้ท่านได้ช้อปปิ้งตามอัธยาศัย



เที่ยง

รับประทานอาหารกลางวัน ณ ร้านอาหาร **เมนูแฮมุนทั้ง หม้อไฟเกาหลี (8)**



จากนั้น นำท่านแวะซื้อของฝากที่ **“ร้านละลายเงินวอน”** ของฝากยอดฮิต อาทิ บราวนี่ Market O ธัญพืชอัดแท่ง มาฆ่าเกาหลีที่มีให้เลือกกว่า 30 รสชาติ ป๊อ๊กกี้ ต๋อ๊กบกกี นมกล้วย ถั่วอัลมอนต์ สาหร่ายเกาหลี เหล้าโซจู กิมจิ ฯลฯ

ได้เวลาอันสมควร...นำทุกท่านเดินทางสู่สนามบินกิมแฮ เพื่อทำการเช็คอินตัวเครื่องบิน

18.00 น. เดินทางสู่ประเทศไทย โดยสายการบิน **แอร์ปูซาน เที่ยวบิน BX 725**

21.50 น. เดินทางถึง **สนามบินสุวรรณภูมิ** โดยสวัสดิภาพพร้อมความประทับใจ

**** โปรแกรมท่องเที่ยว และ เมนูอาหาร อาจมีการสลับปรับเปลี่ยนโปรแกรมตามความเหมาะสมของหน่วยงาน (กรณีเกิดปัญหาารถติด ฝนตก) ไกด์และหัวหน้าทัวร์จะแจ้งให้ท่านทราบในแต่ละวัน****

ขอความกรุณาลูกค้าก่อนทำการจองทัวร์

รบกวนลงทะเบียน K-ETA ให้ผ่านเรียบร้อยก่อนจองทัวร์

หากท่านไม่ลงทะเบียนก่อนจองทัวร์ แล้วมีการมัดจำค่าทัวร์เข้ามา

หลังจากนั้นท่านลงทะเบียนไม่ผ่าน

ทางบริษัทฯ ขออนุญาตหักค่ามัดจำตัวตามจริงท่านละ 5,000 บาท

อัตราค่าบริการ

กำหนดการเดินทาง	ราคา / ท่าน	พักเดี่ยว	จอยแลนด์	เด็กต่ำกว่า 2 ขวบ (INF)
วันที่ 27 - 31 มีนาคม 68	18,999	5,900	8,900	5,900
วันที่ 28 มี.ค. - 01 เม.ย. 68	19,999	5,900	8,900	5,900
วันที่ 29 มี.ค. - 02 เม.ย. 68	19,999	5,900	8,900	5,900
วันที่ 31 มี.ค. - 04 เม.ย. 68	19,999	5,900	8,900	5,900
วันที่ 01 - 05 เมษายน 68	20,999	5,900	8,900	5,900
วันที่ 03 - 07 เมษายน 68	22,999	5,900	8,900	5,900
วันที่ 05 - 09 เมษายน 68	21,999	5,900	8,900	5,900

**** ทางบริษัทขออนุญาตเก็บค่าที่พักที่สนามบิณสูวรรณภูมิ ****

**** ท่านละ 1,700 บาท / ท่าน / ทริปการเดินทาง ****

อัตรารวม

- ☑ ค่าตัวเครื่องบินไป-กลับ กรุงเทพ - ปูซาน - กรุงเทพ (สายการบินแอร์ปูซาน)
- ☑ ค่าอาหารตามที่ระบุในโปรแกรมทัวร์
- ☑ หัวหน้าทัวร์นำคณะจากเมืองไทย + ไกด์ที่เกาหลี คอยดูแลท่านตลอดทั้งทริป
- ☑ บัตรเข้าชมสถานที่เที่ยวต่างๆ
- ☑ โรงแรมที่พัก 3 คืน + พร้อมอาหารเช้า **** เนื่องจากโรงแรมในเกาหลี (บางโรงแรม) ห้องพักแบบเตียงใหญ่ (Double Bed) ห้องประเภทนี้มีจำนวนห้องไม่มากนัก ดังนั้นกรณีท่านรีเคส “ห้องเตียงเดี่ยว (Double Bed)” แล้วห้องแบบดังกล่าวเต็มแล้ว ทางบริษัทฯขอปรับเปลี่ยนเป็นเตียงคู่ TWIN ให้โดยทันที**
- ☑ รถบัสพร้อมคนขับดูแลท่านตลอดทั้งทริป
- ☑ ประกันคุ้มครองอุบัติเหตุ ตลอดทริปการเดินทาง

- ☑ **ค่าน้ำหนักกระเป๋าโหลด ท่านละ 1 ใบ น้ำหนัก 20 ก.ก. // หิ้วขึ้นเครื่องได้ 10 ก.ก.**
- ☑ **ราคาทัวร์รวมภาษีเรียบร้อยแล้ว (ตามเงื่อนไขของบริษัทฯ กำหนด)**

อัตรานี้ไม่รวม

- ✗ **ค่าลงทะเบียน K-ETA เพิ่มท่านละ 600 บาท / ท่าน**
- ✗ **ค่าทิปคนขับรถ ไกด์ท้องถิ่น หัวหน้าทัวร์ 1,700 บาท / ท่าน / ทริปการเดินทาง**
****เด็กอายุต่ำกว่า 2 ขวบ ไม่ต้องจ่ายค่าทิปไกด์****
- ✗ **กรณีลูกค้าต้องการซื้อเพิ่ม ค่าประกันสุขภาพในต่างประเทศ (คุ้มครองค่ารักษาพยาบาล)**
- ✗ **กรณีอัตราค่าภาษีเชื้อเพลิงและประกันวินาศภัยทางอากาศ ของสายการบิน (ปรับเพิ่ม)**
- ✗ **ราคาทัวร์นี้สำหรับนักท่องเที่ยวคนไทยเท่านั้น **สำหรับคนต่างชาติ เก็บค่าใช้จ่ายเพิ่มอีก 4,000 บาท****
- ✗ **ค่าวีซ่าสำหรับพาสปอร์ตต่างด้าว**
- ✗ **ค่าใช้จ่ายส่วนตัว อาทิ ค่าทำหนังสือเดินทาง, ค่าโทรศัพท์ส่วนตัว, ค่าซักกรีด, มินิบาร์ในห้อง, รวมถึงค่าอาหาร และเครื่องดื่มที่สั่งเพิ่มนอกเหนือรายการ (หากท่านต้องการสั่งเพิ่ม กรุณาติดต่อหัวหน้าทัวร์แล้วจ่ายเพิ่มเองต่างหาก)**

เที่ยวประเทศไหนก็ฟิน ชิลได้ทุกกริบ
พร้อมประกันเดินทาง ภูเขาไฟระเบิด

เบี้ยเริ่มต้นสุดคุ้ม 220 บาท*

- เที่ยวบินดีเลย์ จ่ายทุกๆ 4 ชั่วโมง**
สูงสุด 20,000 บาท
- อุ่นใจทุกไลฟ์สไตล์ได้ตลอดกริบ**
ล่องเรือ ชีน้ำ เล่นสกี เที่ยวสวนสนุก ฯลฯ
- เบี้ยเท่ากันทุกช่วงอายุ**
ตั้งแต่ 1-85 ปี (ไม่ต้องเพิ่มเบี้ย)
- เที่ยวแบบมั่นใจ 24 ชั่วโมง**
พร้อมบริการช่วยเหลือฉุกเฉิน
- ป่วยต่างประเทศก็ชิล มี Health2GO**
ปรึกษาแพทย์ออนไลน์ได้ทุกที่ ทุกเวลา

Tune Protect

*เงื่อนไขเป็นไปตามกรมธรรม์ ผู้ซื้อควรทำความเข้าใจในรายละเอียดความคุ้มครองและเงื่อนไขก่อนตัดสินใจทำประกันภัยทุกครั้ง เอกสารชุดนี้มีขี้อิสัญญาประกันภัย รายละเอียดเงื่อนไข ความคุ้มครองและชื่อยกเว้นระบุในกรมธรรม์ประกันภัย

เงื่อนไขการชำระเงิน

- ทางบริษัทฯ ขอรับมัดจำ 10,000 บาท สำหรับการจองนับตั้งแต่วันจองภายใน 2 วัน
- **กรุณาชำระส่วนที่เหลือ ก่อนเดินทางอย่างน้อย 20 วัน** (การไม่ชำระเงินค่ามัดจำ หรือชำระไม่ครบ หรือเช็ครถนาการถูกระงับการจ่ายไม่ว่าด้วยสาเหตุใดๆ บริษัทฯ มีสิทธิ์ยกเลิกทัวร์ หรือยกเลิกการเดินทาง)
- **หากจองทัวร์น้อยกว่า 15 วัน รบกวนชำระค่าทัวร์เต็มจำนวน**

➤ เอกสารที่ใช้ในการลงทะเบียน K-ETA

- รูปถ่ายหน้าพาสปอร์ต (ถ่ายชัด ๆ เฉพาะหน้าที่มีข้อมูลส่วนตัว)
- (หากถ่ายที่ร้านถ่ายรูป) แจ้งร้านขอไฟล์รูปถ่ายพื้นหลังสีขาวขนาด 5 X 7 นิ้ว
- (แจ้งร้านถ่าย ขอไฟล์รูปเป็นไฟล์ JPEG ส่งให้ทางไลน์ เท่านั้น)
- **ในกรณีถ่ายเองสามารถยื่นพียงผนังสีอ่อน อาทิ สีขาว สีครีม สีเทา แล้วใช้กล่องมือถือ (กล่องหลังถ่ายเท่านั้น ให้เห็นจนถึงหัวไหล่ทั้ง 2 ข้าง (ตามตัวอย่าง) ห้ามเซลฟี เด็ดขาด!!!**

(ตัวอย่างรูปถ่าย)



(ตัวอย่างถ่ายหน้าพาสปอร์ต)



- (กรณีจ้างบริษัททัวร์ให้ลงทะเบียนให้) ท่านต้องพิมพ์รายละเอียดข้อมูลส่วนตัว (11 ข้อ) ซึ่งเป็นข้อมูลที่ระบบ K-ETA บังคับว่าต้องกรอกให้ครบถ้วน จากนั้นส่งข้อมูลให้กับเจ้าหน้าที่ทางไลน์ เพื่อสะดวกและรวดเร็ว ในการลงทะเบียน
 1. ชื่อ-นามสกุล (ภาษาไทย) :
 2. ชื่อ-นามสกุล (ภาษาอังกฤษ) :
 3. เลขพาสปอร์ต :

4. อีเมลล์ :
5. เบอร์ติดต่อ :
6. อาชีพ หรือ ตำแหน่ง :
7. ชื่อบริษัท หรือ ร้านค้า (ถ้ามีเว็บไซต์บริษัท หรือร้านค้า โปรดระบุมาด้วย) :
8. เบอร์โทรบริษัท :
9. รายได้ ต่อเดือน :
10. เคยไปเกาหลีหรือไม่ :
11. เคยไปประเทศอื่นนอกจากเกาหลีหรือไม่ : (ถ้าเคยกี่ครั้ง ประเทศอะไร)

เงื่อนไขการยกเลิก

1. กรณีกรุ๊ปเต็ม หรือ กรุ๊ปคอนเฟิร์มเดินทางแล้ว ทางบริษัทขอสงวนสิทธิ์ในการยกเลิกทุกกรณี ยกเว้นจะเปลี่ยนผู้เดินทางสามารถแจ้งมายังบริษัทก่อนเดินทาง 10 วัน
2. กรณีจำนวนผู้เดินทางไม่ถึง 15 ท่าน ทางบริษัทฯอาจมีการเปลี่ยนแปลงค่าทัวร์ (ในกรณีลูกค้ายืนยันที่จะเดินทาง) หรือ ยกเลิกกรุ๊ป หรือ เลื่อนการเดินทาง ทั้งนี้จะแจ้งให้ลูกค้าทราบก่อนเดินทาง 10 วัน
3. สำหรับลูกค้าที่ไม่ได้ถือหนังสือเดินทางไทย เมื่อวีซ่าผ่านแล้ว แต่จะมีการยกเลิกการเดินทาง ทางบริษัทฯ ขอสงวนสิทธิ์ไม่คืนค่ามัดจำทัวร์ใด ๆทั้งสิ้น ยกเว้นจะเปลี่ยนผู้เดินทางใหม่มาแทน
4. ยกเลิกก่อนการเดินทาง 30 วันขึ้นไป บริษัทฯจะคืนเงินค่ามัดจำให้ โดยหักค่าใช้จ่ายที่เกิดขึ้นจริง อาทิ ค่ามัดจำตัวเครื่องบิน ค่ามัดจำแลนด์ ค่าลงทะเบียนอื่น ๆ ยกเว้นในกรณีวันหยุดเทศกาล วันหยุดนักขัตฤกษ์ ยกเลิกก่อนการเดินทาง 45 วัน จะคืนเงินค่ามัดจำให้ โดยหักค่าใช้จ่ายที่เกิดขึ้นจริง
5. ยกเลิก 15 - 29 วัน ก่อนการเดินทาง หักค่าใช้จ่าย 50% ของราคาทัวร์ หรือค่าใช้จ่ายที่เกิดขึ้นจริง อาทิ ค่ามัดจำตัวเครื่องบิน ค่ามัดจำแลนด์ ค่าบริการอื่น ๆ
6. ยกเลิก 1 - 14 วัน ก่อนการเดินทาง ขอสงวนสิทธิ์ไม่คืนเงินใด ๆทั้งสิ้น เนื่องจากทางบริษัทฯได้จ่ายขาดไปหมดแล้ว
7. กรณีลูกค้าถูกกรมแรงงานไทยไม่อนุญาตให้เดินทางออกนอกประเทศไทย หรือ เจ้าหน้าที่ตรวจคนเข้าเมืองเกาหลี (ตม. เกาหลี) ปฏิเสธการเดินทางเข้าประเทศเกาหลี เนื่องด้วยดุลพินิจของเจ้าหน้าที่ ทางบริษัทฯ ไม่สามารถคืนค่าทัวร์ได้ เนื่องจากค่าใช้จ่ายต่าง ๆมีการจ่ายขาดไปหมดแล้ว

ข้อควรทราบ

1. กรณีท่านลงทะเบียน KETA (ด้วยตัวเอง) **ก่อนจองทัวร์ ท่านต้องตรวจสอบใบอนุญาต KETA ให้ถูกต้องตรงตามหน้าพาสปอร์ต** หากท่านลงทะเบียนผิด แล้วไม่ตรวจสอบให้ดี ทางบริษัทฯ จะไม่รับผิดชอบความเสียหายใด ๆ ทั้งสิ้น
2. **โปรแกรมท่องเที่ยว และ เมนูอาหาร อาจมีการสลับปรับเปลี่ยนโปรแกรมตามความเหมาะสมของหน้างาน** (กรณีเกิดปัญหาารถติด ฝนตก) ไกด์และหัวหน้าทัวร์จะแจ้งให้ทราบในแต่ละวัน
3. **ร้านช้อปปิ้งที่ทางรัฐบาลให้ทัวร์ลง ตามที่ระบุในโปรแกรมทัวร์ ขอความร่วมมือลูกค้าทัวร์ลงทุกร้าน ซื้อไม่ซื้อไม่ว่ากัน** ทางบริษัทฯ ไม่มีนโยบายบังคับซื้อแต่อย่างใด ขึ้นอยู่กับความพึงพอใจของลูกค้า
4. **ทัวร์นี้จัดให้เฉพาะลูกค้าที่ประสงค์จะไปท่องเที่ยวตามรายการของทัวร์ทุกวันนี้เท่านั้น หากท่านออนทัวร์แล้วมาแจ้งภายหลังว่าต้องการแยกท่องเที่ยวเอง ทางบริษัทจะคิดค่าดำเนินการในการแยกท่องเที่ยวเอง 300 USD / ท่าน *****
5. วันเดินทาง **“กรุณาเตรียมเอกสารการทำงาน”** เช่น หนังสือรับรองการทำงาน , นามบัตร , บัตรพนักงาน หรือหากมีธุรกิจส่วนตัวต้องมีนามบัตร หากเปลี่ยนชื่อสกุลต้องนำเอกสารมายืนยัน

หมายเหตุ

1. **กรุณาตรงต่อเวลา !! มาตามเวลานัดหมาย หากท่านมาช้ากว่าเวลาที่รถออกเดินทาง ทำให้ท่านตกทริปท่องเที่ยว ท่านจะไม่สามารถเรียกร้องค่าเสียหายใด ๆ ได้**
2. **รายการท่องเที่ยวและรายการอาหารที่ระบุไว้ อาจมีการเปลี่ยนแปลงได้ตามสถานการณ์ตามความเหมาะสมของหน้างาน**
3. **คณะเดินทางช่วงวันหยุดยาว หรือ ช่วงเทศกาลที่ต้องการันตีมัดจำหรือจ่ายเต็มแบบมีเงื่อนไข จะไม่มีการคืนเงินมัดจำหรือค่าทัวร์ทั้งหมด**
4. **หากมีการถอนตัวหรือไม่ใช้บริการตามที่ระบุเอาไว้ในโปรแกรมทัวร์ ผู้จัดถือว่าผู้ท่องเที่ยวสละสิทธิ์และจะไม่คืนเงินค่าบริการที่ได้ชำระไว้ ไม่ว่าจะกรณีใด ๆ ทั้งสิ้น เนื่องจากค่าใช้จ่ายที่ท่านได้จ่ายให้กับบริษัทฯ เป็นการชำระเหมาจ่ายแล้ว**
5. **ทางบริษัทฯ จะไม่รับผิดชอบใด ๆ ทั้งสิ้น หากเกิดสิ่งของสูญหายจากการโจรกรรมและหรือเกิดอุบัติเหตุที่เกิดจากความประมาทของนักท่องเที่ยวเอง**
6. **กรณีเกิดความผิดพลาดจากตัวแทนหรือหน่วยงานที่เกี่ยวข้อง จนมีการยกเลิก ล่าช้า เปลี่ยนแปลงการบริการจากบริษัทขนส่ง หรือ หน่วยงานที่ให้บริการ บริษัทฯ จะพยายามแก้ไขอย่างสุดความสามารถที่จะประสานงานให้เกิดประโยชน์สูงสุดแก่ลูกค้า แต่ทั้งนี้ทั้งนั้นจะไม่มีการคืนเงินให้สำหรับค่าบริการนั้น ๆ**
7. **ในกรณีที่ทางสายการบินมีการเรียกเก็บค่าภาษีเชื้อเพลิงเพิ่มเติม ราคานี้ อาจมีการเปลี่ยนแปลงได้ตามประกาศสายการบิน...**
8. **หนังสือเดินทาง ต้องมีอายุเหลือใช้งานไม่น้อยกว่า 6 เดือน**

9. หากท่านมีความจำเป็นต้องรับฝากของจากผู้อื่น เพื่อที่จะนำไปยังประเทศเกาหลี หรือรับฝากกลับประเทศไทย ควรตรวจสอบสิ่งของเหล่านั้นก่อนว่าต้องไม่เป็นสิ่งของผิดกฎหมาย ซึ่งของผิดกฎหมายบางประเภท อาจมีโทษถึงขั้นประหารชีวิต ซึ่งเจ้าหน้าที่จะไม่รับฝากกระเป๋าหรือสิ่งของใด ๆ
10. มัคคุเทศก์ พนักงานและตัวแทนของผู้จัด ไม่มีสิทธิ์ในการให้คำสัญญาใด ๆ ทั้งสิ้นแทนผู้จัด นอกจากนี้เอกสารลงนามโดยผู้มีอำนาจของผู้จัดกำกับเท่านั้น
11. เนื่องด้วยมาตรการรักษาความปลอดภัยของสนามบินทั่วโลก ก่อนท่านขึ้นเครื่องบิน กรุณาแยกของเหลว เจล สเปรย์ ที่จะนำติดตัวขึ้นเครื่องบิน แยกใส่ถุงพลาสติกใสมีซิปล็อคปิดสนิท โดยที่ขนาดบรรจุภัณฑ์ไม่เกิน 100 มิลลิลิตรต่อชิ้น และรวมกันทุกชิ้นไม่เกิน 1 ลิตร และต้องนำออกมาให้เจ้าหน้าที่ตรวจได้อย่างสะดวก ณ จุดเอ็กซ์เรย์ ถ้าสิ่งของดังกล่าวมีขนาดบรรจุภัณฑ์มากกว่าที่กำหนด รวมถึงสิ่งของที่มีลักษณะคล้ายกับอาวุธ เช่น กรรไกรตัดเล็บ มีดพก แหวน จะต้องใส่กระเป๋าใบใหญ่และฝากเจ้าหน้าที่โหลดใต้ท้องเครื่องบินเท่านั้น
12. ประเทศเกาหลี มีกฎหมายห้ามนำเข้าผลิตภัณฑ์ที่ทำมาจากพืช และเนื้อสัตว์ทุกชนิดเข้าประเทศ เช่น ผัก ผลไม้สด ไข่ เนื้อสัตว์ ไส้กรอก เพื่อเป็นการป้องกันโรคติดต่อที่จะมาจากสิ่งเหล่านี้ หากเจ้าหน้าที่ตรวจพบจะต้องเสียค่าปรับในอัตราที่สูงมาก